Géoparc mondial UNESCO

MONTS D'ARDÈCHE

Carte des Géosites - Map of the Geosites

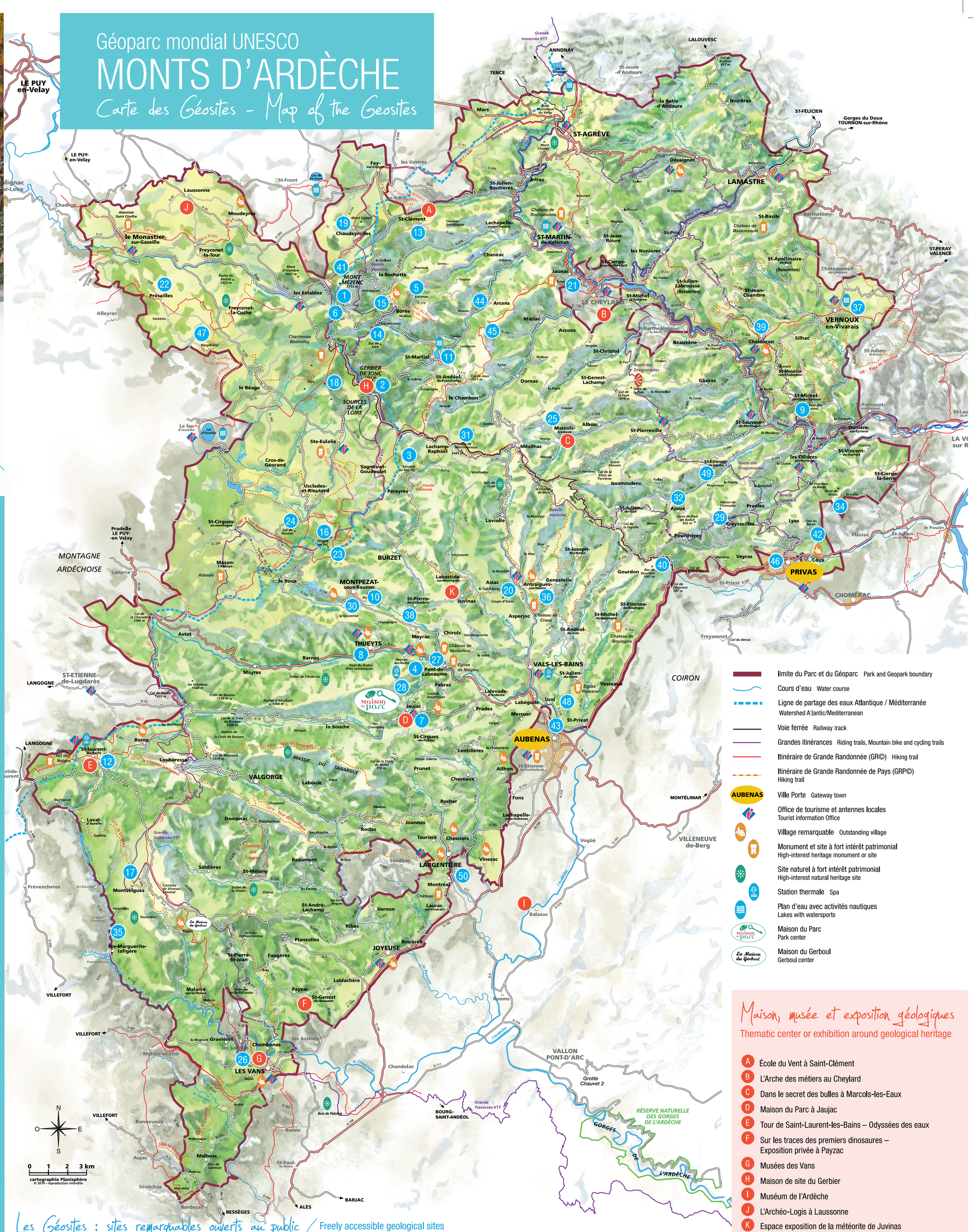

Les Géosites : sites remarquables ouverts au public / Freely accessible geological sites

1. Mont Mézenc à Borée, La Rochette, Chaudeyrolles, Les Estables
2. Le mont Gerbier de Jonc à Saint-Martial et Sainte-Eulalie
3. Cascades du Ray-Pic à Péreyres
4. Maar Doris et Mofette à Meyras
5. Maar d'Échamps - Molines à Borée
6. Cirque des Boutières à Borée
7. Coupe de Jaujac et coulées basaltique de Jaujac - Fabras
8. Gravenne de Thueyts et Pont du Diable
9. Belvédère de Saint-Michel-de-Chabrillanoux
10. Coulées du Château de Pourcheyrolles à Montpezat-sous-Bauzon
11. Lac de Saint Martial et Suc de Lestrat
12. Fontaine d'eau chaude de Saint-Laurent-les-Bains
13. Coulées de Saint-Clément
14. Rocher des Pradoux et Sucs de Sara à Borée
15. Petite et Grande Roches, Gouleyou et Suc de Touron à Borée
16. Cratère de Maar de la Vestide du Pal à Burzet, Montpezat-sous-Bauzon
17. Chaos de Montselgues
18. Les cinq sucs à Sainte-Eulalie, Cros de Géorand, Le Béage
19. Maar de Chaudeyrolles et Mont Signon
20. Volcan d'Aizac et sa coulée
21. Rocher de Brion à Jaunac
22. Sucs de Breysse à Alleyrac, Presailles, Monastier-sur-Gazeille
23. Le Chambon à Montpezat-sous-Bauzon
24. Suc de Bauzon à Montpezat-sous-Bauzon
Saint-Cirgues-en-Montagne, Usclades-et-Rieutord
25. Le Rocher du Don à Marcols-les-Eaux
26. Cirque de Naves aux Vans
27. Supperposition des coulées de Pont-de-Labeaume
28. Volcan du Souilhol à Meyras
29. Volcan de Chirouze à Pranles
30. Gravenne de Montpezat
31. Suc de Montivernoux à Lachamp-Raphaël, Mézilhac
32. Rocher d'Ajoux
33. Cascade de Baumicou à Vernon
34. Serre de Gruas à Saint-Vincent-de-Durfort
35. Bloc granitique de la Borne à Sainte-Marguerite-Lafigère
36. Neck de Craux à Genestelle
37. Bois du Four à Vernoux-en-Vivarais
38. Superposition de coulées basaltiques à l'Armanier à Meyras
39. Carrière de Chalencon
40. Roche de Gourdon
41. Dents du Mézenc à Chaudeyrolles
42. Grottes de La Jaubernie à Coux
43. Belvédère de l'Airette à Aubenas
44. Rocher de Soutron à Arcens
45. Carrière d'Argile et vallée des tuiliers à Mariac
46. Site du Montoulon à Privas
47. Falaise préhistorique de la Longetraye à Freycenet la Cuche
48. Site à traces de dinosaures d'Ucel
49. Volcan de la Fare à Saint-Etienne-de-Serre
50. Site fossilifères des Fourniols

limite du Parc et du Géoparc Park and Geopark boundary
Cours d'eau Water course
Ligne de partage des eaux Atlantique / Méditerranée
Watershed Atlantic/Mediterranean
Voie ferrée Railway track
Grandes itinérances Riding trails, Mountain bike and cycling trails
Itinéraire de Grande Randonnée (GR©) Hiking trail
Itinéraire de Grande Randonnée de Pays (GRP©)
Hiking trail
AUBENAS Ville Porte Gateway town
Office de tourisme et antennes locales
Tourist information Office
Village remarquable Outstanding village
Monument et site à fort intérêt patrimonial
High-interest heritage monument or site
Site naturel à fort intérêt patrimonial
High-interest natural heritage site
Station thermale Spa
Plan d'eau avec activités nautiques
Lakes with watersports
Maison du Parc
Park center
Maison du Gerboul
Gerboul center

Maison, musée et exposition géologiques
Thematic center or exhibition around geological heritage

- A École du Vent à Saint-Clément
- B L'Arche des métiers au Cheylard
- C Dans le secret des bulles à Marcols-les-Eaux
- D Maison du Parc à Jaujac
- E Tour de Saint-Laurent-les-Bains – Odyssées des eaux
- F Sur les traces des premiers dinosaures – Exposition privée à Payzac
- G Musées des Vans
- H Maison de site du Gerbier
- I Muséum de l'Ardèche
- J L'Archéo-Logis à Laussonne
- K Espace exposition de la météorite de Juvinas

CARTE DU PARC

Géoparc mondial UNESCO

✻ Monts d'Ardèche

Maison du Parc
50 allée Marie Sauzet
07380 Jaujac
Tél. 04 75 36 38 60
www.parc-monts-ardeche.fr

Appli Rando Monts d'Ardèche (gratuite)

La Région Auvergne-Rhône-Alpes · Haute-Loire LE DÉPARTEMENT · Ardèche LE DÉPARTEMENT · RÉPUBLIQUE FRANÇAISE

Montagnes, rivières sauvages, châtaigneraies, volcans, prairies fleuries et villages accueillants... découvrez la biodiversité et les paysages des Monts d'Ardèche et préservez-les avec nous !
La qualité et la grande diversité paysagère des Monts d'Ardèche sont reconnus par l'UNESCO avec le label Géoparc mondial depuis 2014 et plus de 50 Géosites à explorer témoignent de l'histoire géologique de ce territoire d'exception.

Mountains, wild rivers, chestnut groves, volcanoes, flowery meadows and welcoming villages... discover the biodiversity and landscapes of the Monts d'Ardèche and preserve them with us!
The quality and great diversity of the landscape of the Monts d'Ardèche have been recognised by UNESCO with the Global Geopark label since 2014 and more than 50 Geosites to explore testify to the geological history of this exceptional area.